

PROCÉDURE D'HYGIÈNE ET D'ASEPSIE LIÉE À LA PUNCTURE PHYSIOTHÉRAPIQUE AVEC AIGUILLES SÈCHES

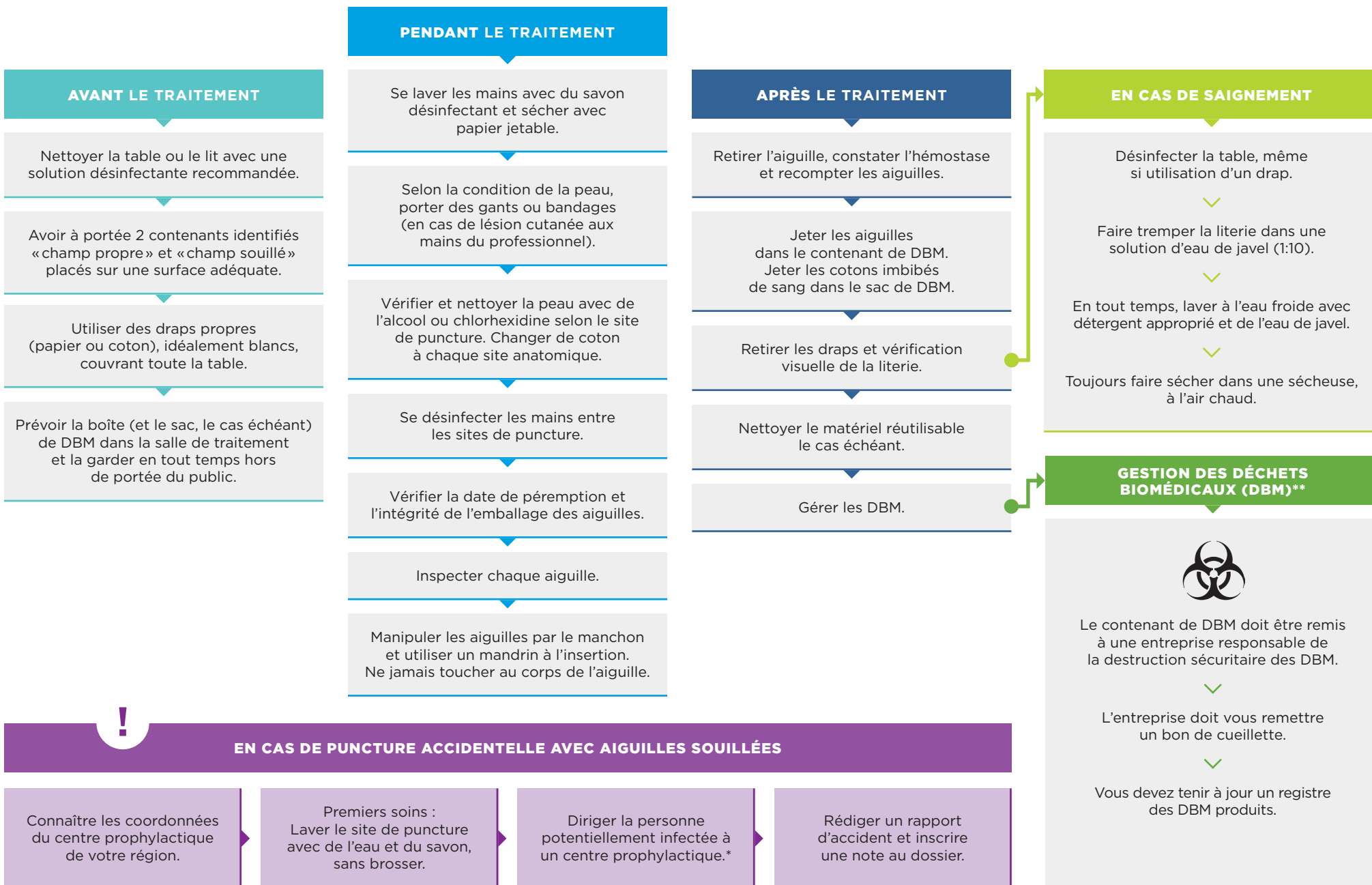

EN CAS DE PUNCTURE ACCIDENTELLE AVEC AIGUILLES SOUILLÉES

Connaître les coordonnées du centre prophylactique de votre région. → Premiers soins : Laver le site de puncture avec de l'eau et du savon, sans brosser. → Diriger la personne potentiellement infectée à un centre prophylactique.* → Rédiger un rapport d'accident et inscrire une note au dossier.

* Si connu et autorisé par le client concerné, partager le statut sérologique du site de provenance de l'aiguille souillée.

** Règlement sur les déchets biomédicaux de la Loi sur la qualité de l'environnement